

***Discurso pedagógico valorizado na explicação de atitudes do quotidiano*****QUESTIONÁRIO/ENTREVISTA AOS ALUNOS**

NOME DO(A) ALUNO(A) _____	CÓDIGO _____
ESCOLA _____	TURMA _____
DATA ____/____/____	

**Situação 1 - Imagina que um amigo teu costuma cuspir para o chão**

1. O que achas disso ?

Bem ☐

Mal ☐

(Coloca um X no quadrado que corresponde à tua opinião)

2. Porque é que achas mal cuspir no chão?

Acho mal porque:

☐ cuspir para o chão é uma falta de educação

☐ o cuspo é uma grande porcaria

☐ é feio cuspir para o chão

☐ o cuspo pode transmitir doenças

(Coloca um X na razão que te parece mais importante)

3. Se tivesses que explicar ao teu amigo porque é que achas mal cuspir para o chão,  
o que dirias?

**Situação 2 - Imagina que uma pessoa da tua família tem o hábito de deixar as torneiras de casa mal fechadas (a pingar).**

1. O que achas disso?

Bem ☐

Mal ☐

*(Coloca um X no quadrado que corresponde à tua opinião)*

2. Porque é que achas mal que uma pessoa da tua família deixe as torneiras a pingar?

Acho mal porque:

☐ Gasta-se muita água em casa

☐ Poupar água é um dever de qual quer pessoa

☐ A água é necessária para todos nós

☐ É uma falta de cuidado fechar mal as torneiras

*(Coloca um X na razão que te parece mais importante)*

3. Se tivesses que explicar à pessoa da tua família a razão porque não devia deixar as torneiras mal fechadas, o que dirias ?

**Situação 3 - Imagina que uma pessoa tua amiga costuma pôr o lixo da casa (com restos de comida) na rua, em vez de o pôr nos caixotes de lixo da Câmara.**

1. O que achas disso?

Bem ☐

Mal ☐

(Coloca um X no quadrado que corresponde à tua opinião)

2. Porque é que achas mal que a pessoa tua amiga não ponha o lixo dentro dos caixotes do lixo da Câmara?

Acho mal porque:

☐ O lixo fora do caixote vai poluir as ruas

☐ Os cães espalham o lixo que fica na rua

☐ Parece mal pôr o lixo fora dos caixotes da câmara

☐ É contra as regras de higiene dos cidadãos

(Coloca um X na razão que te parece mais importante)

3. Se tivesses que explicar à pessoa tua amiga por que é que achas mal deixar o lixo fora dos caixotes de lixo da Câmara, o que dirias?

**Situação 4 - Imagina que um amigo teu não tem o hábito de lavar os dentes diariamente.**

**1. O que achas disso?**

Bem ☐

Mal ☐

*(Coloca um X no quadrado que corresponde à tua opinião)*

**2. Porque é que achas mal que o teu amigo não lave os dentes todos os dias?**

Acho mal porque:

☐ Os dentes mal lavados ficam amarelos

☐ É feio andar com os dentes mal lavados

☐ Não lavar os dentes provoca a cárie dentária

☐ É uma grande falta de asseio

*(Coloca um X na razão que te parece mais importante)*

**3. Se tivesses que explicar a razão porque é que achas mal não lavar os dentes todos os dias, o que dirias?**

**Situação 5 - Imagina que na tua família há o hábito de deixar as luzes da casa acesas.**

1. O que achas disso?

Bem ☐

Mal ☐

*(Coloca um X no quadrado que corresponde à tua opinião)*

2. Porque é que achas mal que, por hábito, se deixem as luzes acesas?

Acho mal porque:

☐ É um dever das pessoas poupar electricidade

☐ A energia é indispensável ao desenvolvimento de um país

☐ Com as lâmpadas acesas gasta-se mais dinheiro

☐ É um mau hábito deixar as lâmpadas de casa acesas

*(Coloca um X na razão que te parece mais importante)*

3. Se tivesses que explicar a razão porque é que achas mal deixar as luzes acesas, o que dirias?

**Situação 6 - Imagina que alguns dos teus amigos costumam brincar numa lixeira.**

1. O que achas disso?

Bem ☐

Mal ☐

*(Coloca um X no quadrado que corresponde à tua opinião)*

2. Porque é que achas mal que alguns dos teus amigos brinquem numa lixeira?

Acho mal porque:

☐ A lixeira tem micróbios que fazem mal à saúde.

☐ Parece mal ir brincar para a lixeira.

☐ A lixeira é um sítio onde se podem sujar.

☐ Brincar na lixeira é contra as regras da Câmara Municipal

*(Coloca um X na razão que te parece mais importante)*

3. Se tivesses que explicar aos teus amigos a razão porque é que achas mal brincar numa lixeira, o que dirias?

**Situação 1 - *Imagina que um amigo teu costuma cuspir para o chão***

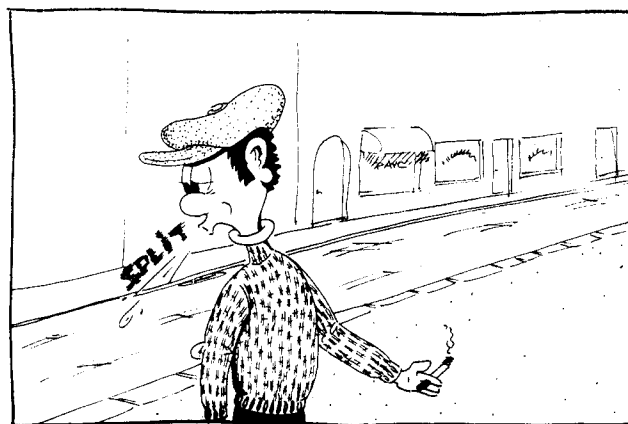

**Situação 2 - *Imagina que uma pessoa da tua família tem o hábito de deixar as torneiras de casa mal fechadas (a pingar).***

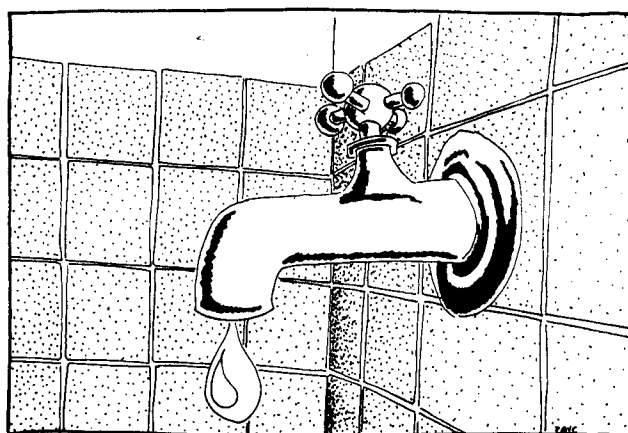

**Situação 3 - *Imagina que uma pessoa tua amiga costuma pôr o lixo da casa (com restos de comida) na rua, em vez de o pôr nos caixotes de lixo da Câmara.***

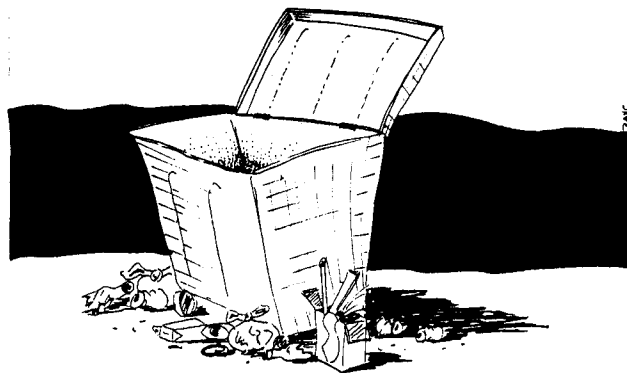

**Situação 4 - *Imagina que um amigo teu não tem o hábito de lavar os dentes diariamente***

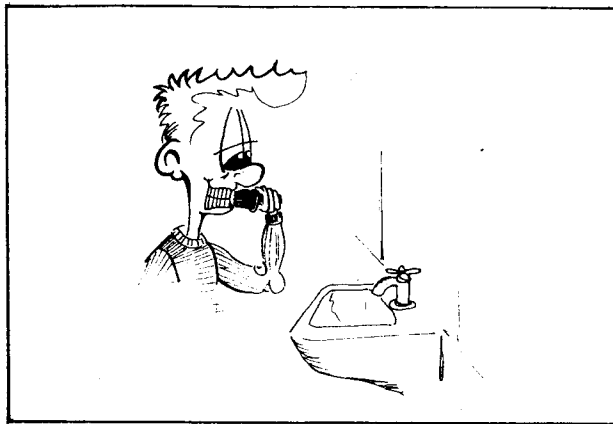

**Situação 5 - *Imagina que na tua família há o hábito de deixar as luzes da casa acesas.***

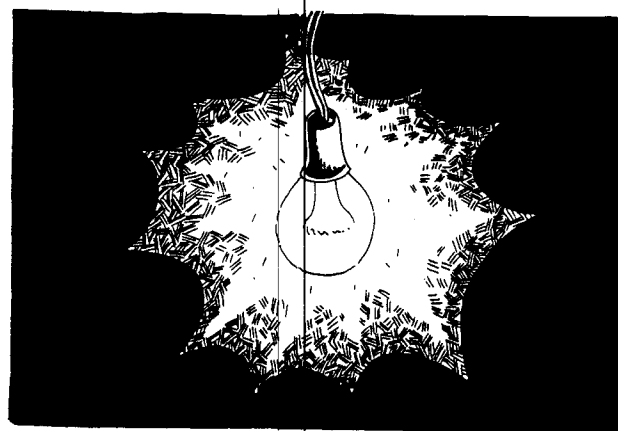

**Situação 6 - *Imagina que alguns dos teus amigos costumam brincar numa lixeira.***

